クラス相関図
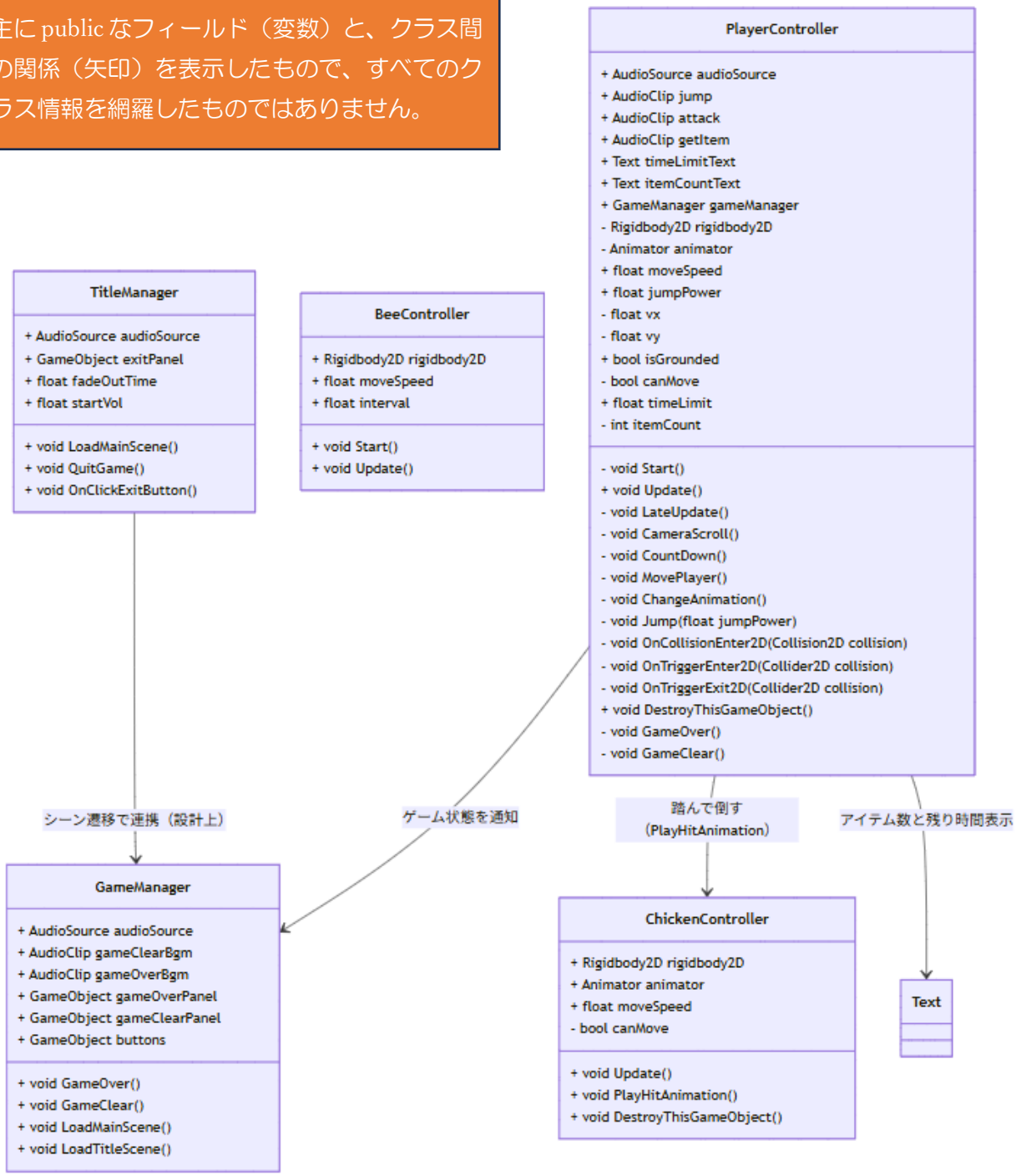
【注意】
主に public なフィールド（変数）と、クラス間の関係（矢印）を表示したもので、すべてのクラス情報を網羅したものではありません。